ASOCIACIÓN DE TÉCNICOS DE GESTIÓN DEL ESTADO

ASOCIACIÓN PROFESIONAL DEL CUERPO SUPERIOR DE TÉCNICOS DE GESTIÓN DEL ESTADO

TGE - Técnicos de Gestión del Estado

SOBRE NOSOTROS

El personal funcionario perteneciente a este Cuerpo Superior presta un apoyo técnico de carácter multidisciplinar, y realiza tareas directivas y pre-directivas de gestión, gerencia, asesoramiento a órganos superiores y directivos, y estudio, planificación y desarrollo de políticas públicas en Departamentos Ministeriales, Delegaciones y Subdelegaciones del Gobierno, en Organismos públicos o en la Administración en el exterior.

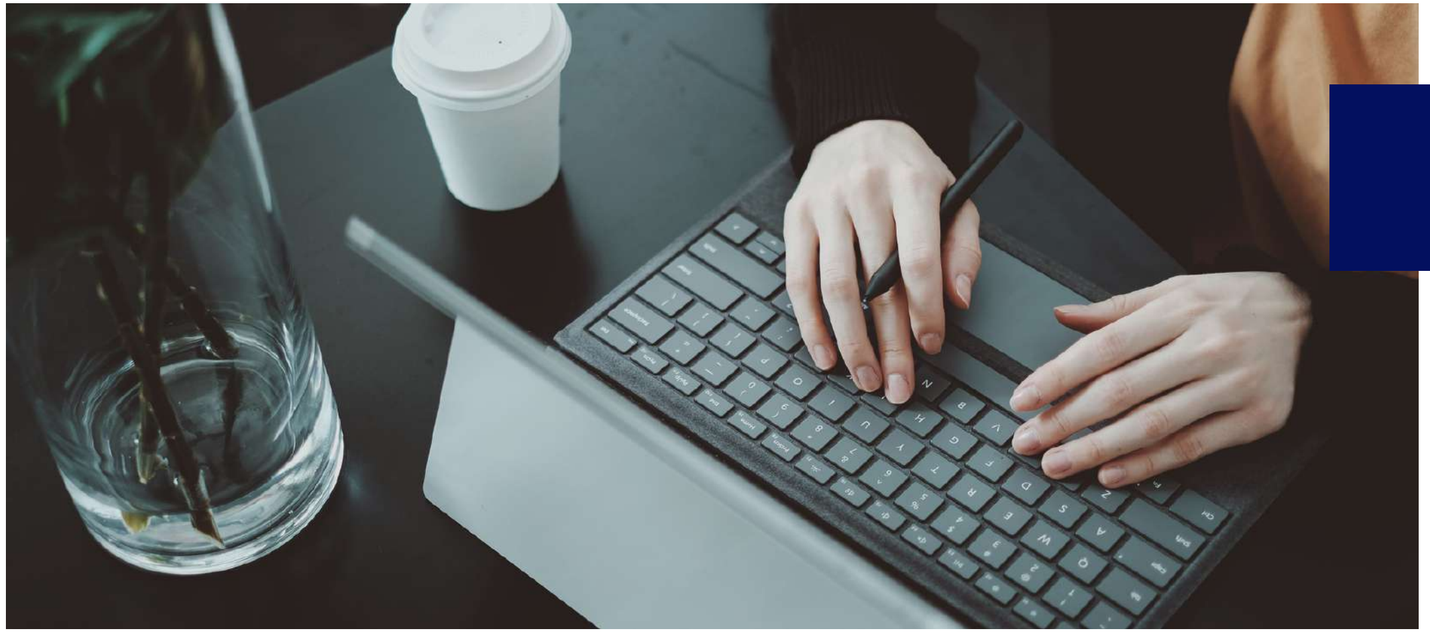

Asociación Profesional del Cuerpo Superior
de Técnicos de Gestión del Estado

ASOCIACIÓN DE TÉCNICOS
DE GESTIÓN DEL ESTADO

NUESTRA HISTORIA

La Asociación Profesional del Cuerpo Superior de Técnicos de Gestión del Estado se creó en el año 2011 con el principal objetivo de defender e impulsar los intereses profesionales, económicos y sociales de los Técnicos de Gestión del Estado

ASOCIACIÓN DE TÉCNICOS DE GESTIÓN DEL ESTADO

NUESTROS OBJETIVOS

- El cambio de la denominación del cuerpo
- El mantenimiento de los derechos consolidados a lo largo de la carrera profesional en el subgrupo profesional A2
- La igualdad de trato respecto al resto de Cuerpos Superiores de la Administración General del Estado del subgrupo profesional A1
- El mantenimiento de los principios constitucionales de igualdad, mérito y capacidad en el acceso a la Función Pública

Asociación Profesional del Cuerpo Superior
de Técnicos de Gestión del Estado

ASOCIACIÓN DE TÉCNICOS
DE GESTIÓN DEL ESTADO

- En 2011 se crea la Asociación.
- En 2013 la Asociación se integra en FEDECA.
- En 2017 la Asociación:
  - Consigue el reconocimiento del derecho de opción a mantener la condición de mutualistas de MUFACE para los funcionarios de carrera de la Administración Civil del Estado que accedan por promoción interna a Escalas interdepartamentales o departamentales de Organismos Autónomos.
  - Institucionaliza la celebración de un encuentro anual.
  - Adquiere un papel activo en FEDECA, colaborando estrechamente con ella, y reflejando en su web la historia y las funciones del Cuerpo y de la Asociación.

NUESTROS HITOS

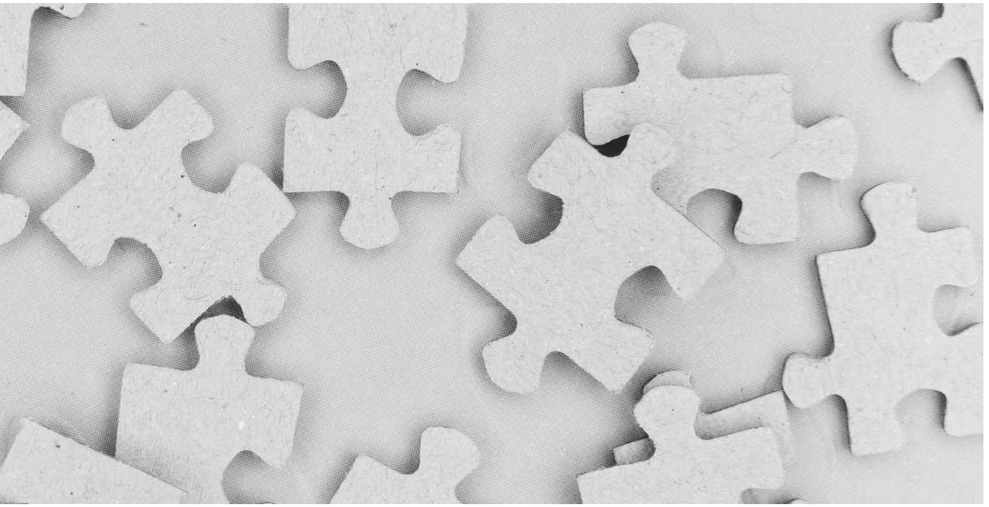

- En 2018 la Asociación decide promover la modificación de la actual denominación legal del Cuerpo, por la de “Cuerpo Superior de Técnicos de Gestión del Estado”.
- En 2021 la Asociación:
  - Consigue que se incluya una descripción de las funciones del Cuerpo en la WEB del INAP.
  - Firma un acuerdo de colaboración con el Colegio de Huérfanos de Hacienda.

En la actualidad la Asociación ha intensificado la actividad en RRSS, y mantiene relaciones institucionales tanto con FEDECA como con la AGE (la SEFP, la DGFP o el INAP) otras Administraciones y otros Poderes del Estado. También mantiene un contacto continuo y cercano con sus Asociadas y Asociados.

Asociación Profesional del Cuerpo Superior de Técnicos de Gestión del Estado

ASOCIACIÓN DE TÉCNICOS DE GESTIÓN DEL ESTADO